woj. mazowieckie, pow. radomski,
142513_2 Zakrzew
obr. 0022 Jaszowice, 0020 Golędzin, 0041 Wiktorów
0012 Zatopolice, 0025 Cerekiew Kolonia,
0018 Cerekiew, 0038 Sorokino

Mapa do celów projektowych- obiekt liniowy

Skala 1:500

Układ współrzędnych PUWG 2000,
Układ wysokości Kronsztadt 86
GKN.6642.1.3343.2016

Treść mapy w oznaczonym obszarze w zakresie działki ewidencyjnej, konturów użytków gruntowych , konturów klas glebowych jest zgodna z treścią mapy ewidencyjnej.
Nie wyklucza się istnienia w terenie innych, nie wykazanych na niniejszej mapie urządzeń podziemnych, które nie były zgłoszone do inwentaryzacji.
Mapa została wykonana bez ustalenia obciążeń o których mowa w § 80.4 rozporządzenia MSWiA z dn. 09.11.2011r.

Radom, dnia 12.2016 r.

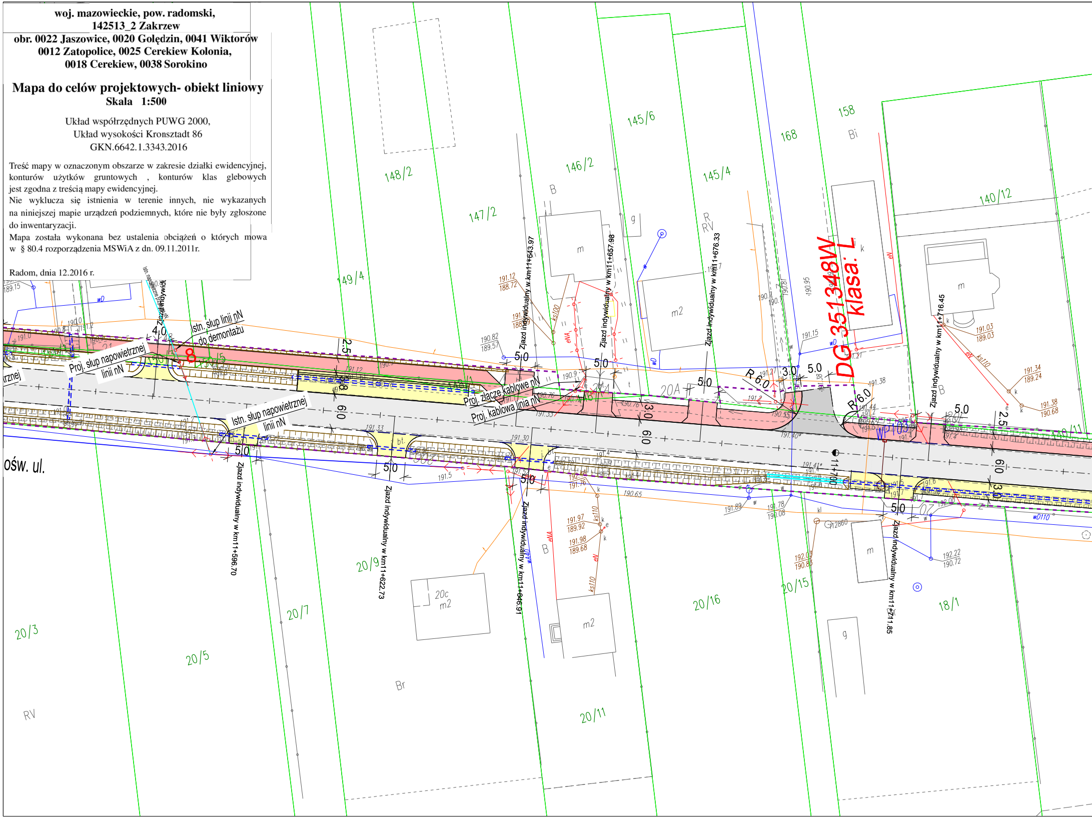
DG 3513348W
klasa: L
Proj. słup napowietrznej linii nN
Istn. słup linii nN do demontażu
Istn. słup napowietrznej linii nN
Proj. złącze kablowe nN
Proj. kablowa linia nN
Zjazd indywidualny w km11+596.70
Zjazd indywidualny w km11+622.73
Zjazd indywidualny w km11+643.97
Zjazd indywidualny w km11+646.91
Zjazd indywidualny w km11+657.98
Zjazd indywidualny w km11+676.33
Zjazd indywidualny w km11+711.85
Zjazd indywidualny w km11+716.45
R 6.0
R 6.0
5.0
3.0
2.5
6.0
4.0
11+700
148/2
147/2
146/2
145/6
145/4
149/4
168
158
140/12
20/3
20/5
20/7
20/9
20/11
20/15
20/16
18/1
20A
Bi
B
R
RV
Br
m
m2
20c m2
g
k
oświ. ul.
wD
wDT10
ks110
ks100
eN
eNA
12860

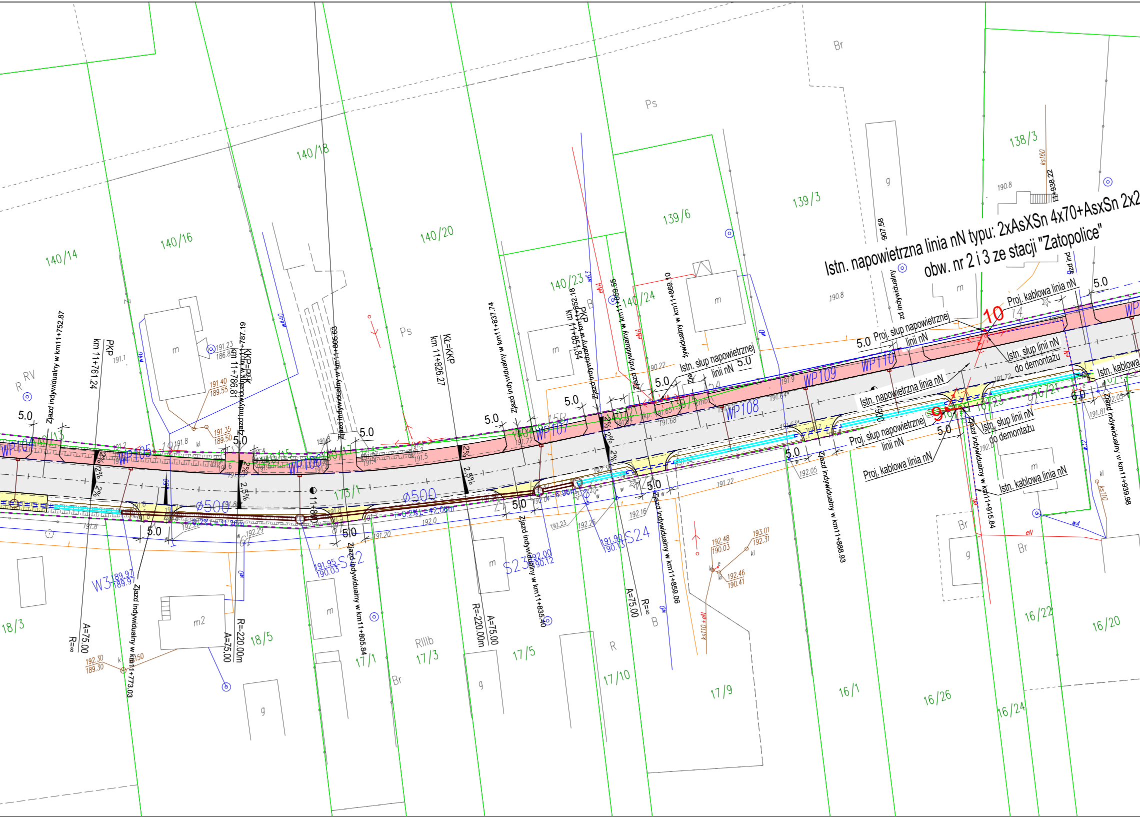
Istn. napowietrzna linia nN typu: 2xAsXSn 4x70+AsxSn 2x2
obw. nr 2 i 3 ze stacji "Zatopolice"
Proj. kablowa linia nN
Proj. słup napowietrznej linii nN
Istn. słup linii nN do demontażu
Istn. napowietrzna linia nN
Istn. słup napowietrznej linii nN
Istn. kablowa linia nN
Istn. kablowa
Zjazd indywidualny w km11+752.87
Zjazd indywidualny w km11+773.03
Zjazd indywidualny w km11+787.19
Zjazd indywidualny w km11+805.63
Zjazd indywidualny w km11+805.84
Zjazd indywidualny w km11+835.40
Zjazd indywidualny w km11+837.74
Zjazd indywidualny w km11+852.18
Zjazd indywidualny w km11+859.55
Zjazd indywidualny w km11+859.06
Zjazd indywidualny w km11+869.10
Zjazd indywidualny w km11+888.93
Zjazd indywidualny w km11+915.84
Zjazd indywidualny w km11+939.98
PKP km 11+761.24
KKP=PŁK km 11+786.81
KŁ=KKP km 11+826.27
PKP km 11+851.84
km11+938.22
11+800
A=75.00
R=∞
R=-220.00m
WP104
WP105
WP106
WP107
WP108
WP109
WP110
S22
S23
S24
W3
ø500
i=-0.2% L=42.08m
2%
2.5%
5.0
6.0
9
10
140/14
140/16
140/18
140/20
140/23
140/24
139/6
139/3
138/3
18/3
18/5
175/1
17/1
17/3
17/5
17/10
17/9
16/1
16/26
16/24
16/22
16/20
Ps
Br
R
RV
RIIIb
B
m
m2
g
kl
ks160
ks110
ks110+eN
eN
wA
wA40
192.48
190.03
193.01
192.31
192.46
190.41
192.30
189.30
191.95
190.03
192.00
190.12
191.90
190.13
191.40
189.55
191.35
189.50
191.23
186.8
189.97
189.97
190.8
190.22
192.16
192.23
192.26
192.29
192.05
191.22
191.20
192.0
191.8
191.81

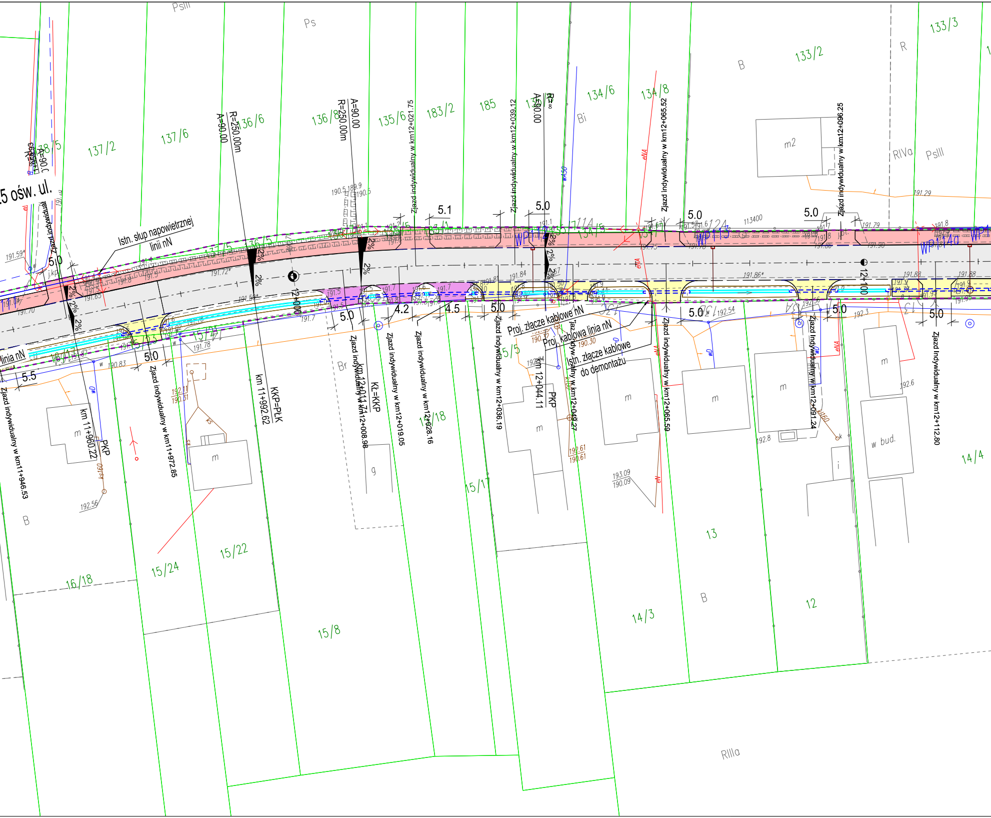

5 ośw. ul.
Istn. słup napowietrznej linii nN
Zjazd indywidualny w km11+946.53
Zjazd indywidualny w km11+972.85
km 11+960.22
PKP
KKP=PŁK
km 11+992.62
12+000
R=250.00m
A=90.00
Zjazd indywidualny w km12+008.98
km 12+011.74
KL=KKP
Zjazd indywidualny w km12+019.05
Zjazd indywidualny w km12+021.75
Zjazd indywidualny w km12+028.16
Zjazd indywidualny w km12+036.19
Zjazd indywidualny w km12+039.12
km 12+044.11
PKP
R=∞
A=90.00
Proj. złącze kablowe nN
Proj. kablowa linia nN
Istn. złącze kablowe do demontażu
Zjazd indywidualny w km12+049.27
Zjazd indywidualny w km12+065.52
Zjazd indywidualny w km12+065.59
Zjazd indywidualny w km12+091.24
Zjazd indywidualny w km12+096.25
Zjazd indywidualny w km12+112.80
12+100
WP112
WP113
WP114a
linia nN
2%
5.0
5.1
4.2
4.5
5.5
137/2
137/6
136/6
136/8
135/6
183/2
185
134/6
134/8
133/2
133/3
16/18
15/24
15/22
15/8
15/17
15/5
14/18
14/3
14/4
13
12
B
Ps
PsIII
Bi
Br
R
RIVa
RIIIa
m
m2
g
i
w bud.

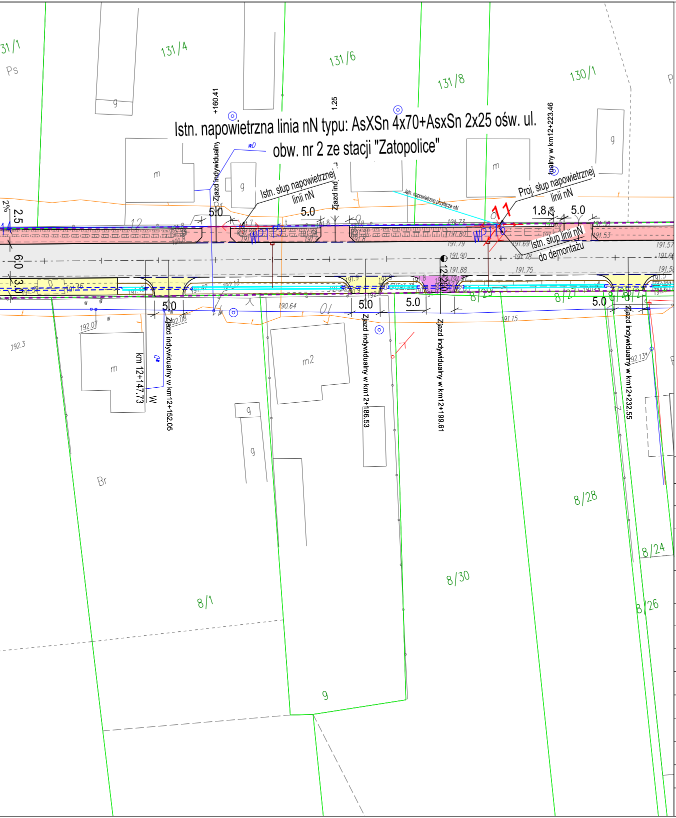
Istn. napowietrzna linia nN typu: AsXSn 4x70+AsxSn 2x25 ośw. ul.
obw. nr 2 ze stacji "Zatopolice"
Istn. słup napowietrznej linii nN
Proj. słup napowietrznej linii nN
Istn. słup linii nN do demontażu
Istn. napowietrzne przyłącze nN
Zjazd indywidualny
Zjazd ind.
Zjazd indywidualny w km12+152.05
Zjazd indywidualny w km12+186.53
Zjazd indywidualny w km12+199.61
Zjazd indywidualny w km12+232.55
dualny w km12+223.46
km 12+147.73
+160.41
1.25
12+200
131/1
Ps
131/4
131/6
131/8
130/1
8/28
8/24
8/26
8/30
8/1
8/29
8/27
9
12
01
Br
m
m2
g
WD
WP13
WP14
11
2.5
6.0
3.0
5.0
1.8
2%
191.73
191.80
191.79
191.90
191.88
191.69
191.78
191.75
191.57
191.53
191.15
190.64
192.07
192.08
192.3
192.13
W

Legenda

▬ ▬	Zakres Inwestycji
▬	granica działek ewidencyjnych
- · -	Oś drogi
▬	Krawężnik betonowy
▬ ▬	Krawężnik betonowy obniżony
▬	Obrzeże betonowe
▬ ▬	Krawędź jezdni
▭	Przepusty
▭	Korytko kolejowe
▨	Projektowany rów
▬	Kanał zbiorczy kanalizacji deszczowej
○	Studania kanalizacji deszczowej
▬	Przykanaliki
▭ WP20	Wpust
- 28	Projektowane skrzynki nN
29	Projektowane słupy nN
▬	Projektowane kable nN
25	Projektowane słupy oświetleniowe
26 -	Projektowane skrzynki zasilające oświetleniowe
▬	Projektowane kable oświetleniowe
14	Drzewa przewidziane do wycinki
○	Projektowane słupy teletechniczny
▬	Projektowane kable teletechniczne
▬ ▬	Projektowane rury osłonowe
☒	Wiaty dla rowerów
⬜	Nawierzchnia drogi powiatowej
▨	Nawierzchnia dróg podporządkowanych
🟥	Nawierzchnia asfaltowa ścieżki rowerowej / zjazdu
🟨	Nawierzchnia z kostki betonowej chodnika / zjazdu
🟪	Nawierzchnia zjazdów z kruszywa
▨	Istniejący chodnik
▨	Ściek korytkowy

PROJEKT	Rozbudowa drogi powiatowej nr 3503W Młódnice - Jarosławice - Cerekiew - Radom wraz z budową ścieżki rowerowej		
ADRES	Droga powiatowa nr 3503W		
FAZA	Projekt Wykonawczy		
INWESTOR	Powiatowy Zarząd Dróg Publicznych w Radomiu ul. Graniczna 24 26-600 Radom		
WYKONAWCA DOKUMENTACJI	RoadWay PRACOWNIA PROJEKTOWA Pracownia Projektowa "RoadWay"		
TYTUŁ RYSUNKU	Plan Zagospodarowanie Terenu		
PROJEKTANT	mgr inż. Grzegorz KOWALIK specjalność drogowa - LUB/0207/POOD/08		Podpis
SPRAWDZAJĄCY	mgr inż. Michał Chudyk specjalność drogowa - WKP/0117/PWOD/11		Podpis
PROJEKTANT	mgr inż. Marek Filipiuk specjalność sanitarna - MAZ/0221/POOS/11		Podpis
SPRAWDZAJĄCY	mgr inż. Maria Gładysz specjalność sanitarna - MAZ/0391/POOS/13		Podpis
PROJEKTANT	mgr inż. Jan Paczuski specjalność elektryczna - St-275/82		Podpis
PROJEKTANT	mgr inż. Marek Malinowski specjalność teletech. - KUP/0149/POOT/05		Podpis
SPRAWDZAJĄCY	mgr inż. Ewa Malinowska specjalność teletech. - MAZ/0584/PWBT/15		Podpis
Skala	Rewizja	Data	Numer rysunku
1:500	1	Marzec 2018	1.8